

1 PLANTA BAIXA EXISTENTE  
1 : 275

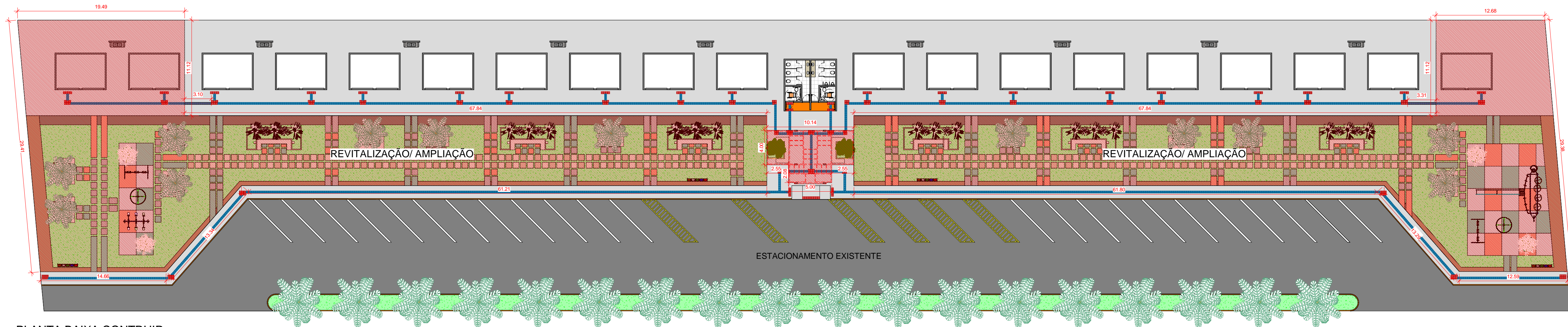

2 PLANTA BAIXA DEMOLIR  
1 : 275



3 PLANTA BAIXA CONTRUIR  
1 : 275

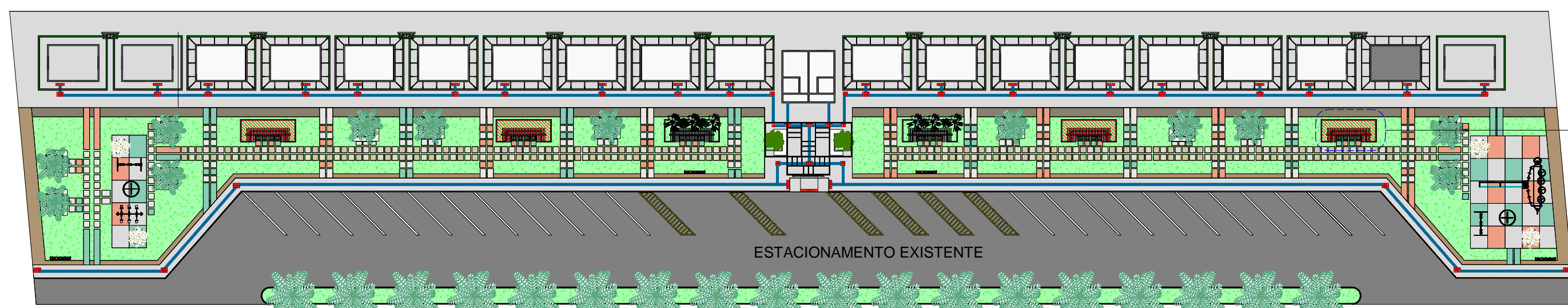

5 PALNTA BAIXA- SEGUNDA ETAPA  
1 : 500

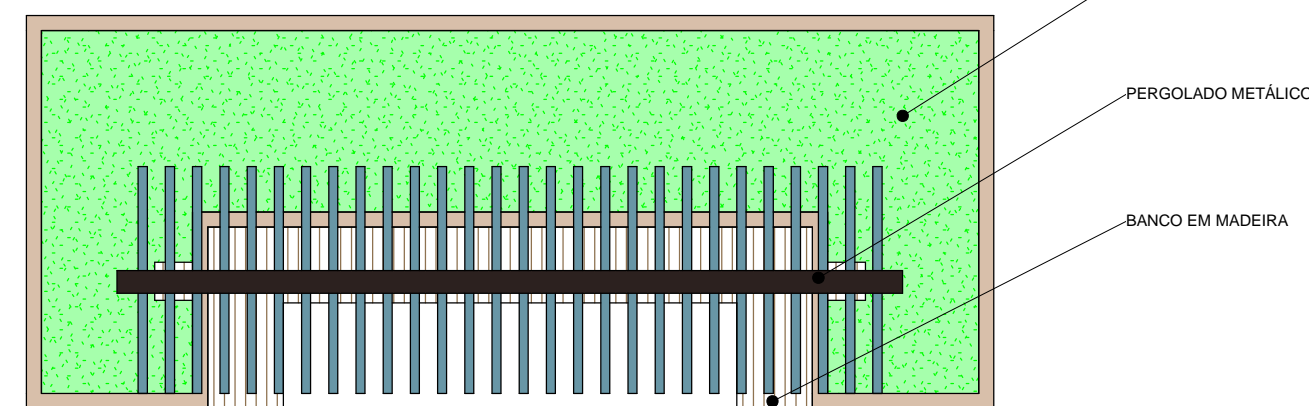

6 DETALHE EXECUÇÃO  
1 : 50  
4 UNIDADES DE PERGOLADO METÁLICO, BANCO EM MADEIRA, CANTEIRO ELEVADO, SERÃO EXECUTADOS PELA PREFEITURA MUNICIPAL EM UMA 2ª ETAPA.

LEGENDA  
DEMOLIR  
CONSTRUIR

4 LEGENDA  
1 : 275

OBS:

- 01 - MEDIDAS DADAS EM METROS (m).  
02 - AS COTAS PREVALECEM SOBRE A ESCALA DO DESENHO.  
03 - EM CASO DE DÚVIDAS, CONSULTE O AUTOR DO PROJETO.  
04 - REPRODUÇÃO SOMENTE COM AUTORIZAÇÃO POR ESCRITO DO AUTOR DO PROJETO. LEI Nº. 9.610 - LEI DO DIREITO AUTOREAL.  
05 - AS IMAGENS CONTIDAS NESTE PROJETO ARQUITETÔNICO SÃO ILUSTRATIVAS PODENDO SOFRER PEQUENAS ALTERAÇÕES DURANTE A EXECUÇÃO.

CARIMBO DE APROVAÇÃO:

**ASSOCIAÇÃO MATO-GROSSENSE DOS MUNICÍPIOS**  
**COORDENAÇÃO TÉCNICA E DE PROJETOS**  
SITE: www.amm.org.br  
E-MAIL: centraldeprojetosamm@gmail.com  
**ADM. NEURILAN FRAGA**  
INSTITUTO ASSISTENCIAL DE DESENVOLVIMENTO

TIPO DE OBRA:	LAZER	MODALIDADE:	AMPLIAÇÃO E REVITALIZAÇÃO
---------------	-------	-------------	---------------------------

OBRA:	CONSTRUÇÃO E REVITALIZAÇÃO DE PRAÇA PÚBLICA
-------	---

PROPRIETÁRIO/ CNPJ:	PREFEITURA DE SÃO PEDRO DA CIPA CNPJ: 37.464.948/0001-08
---------------------	---

ENDEREÇO:	AV PRESIDENTE DUTRA, S/Nº, KM 264, SETOR INDUSTRIAL, CEP: 78835-000, SÃO PEDRO DA CIPA/MT
-----------	---

AUTOR DO PROJETO/ CAU:	Nathacha Carvalho LUIZ Arquiteta e Urbanista e Engenheira de Segurança do Trabalho CAU 8583.355.7
------------------------	---

RESPONSÁVEL TÉCNICO P/ OBRA:	
------------------------------	--

ASSUNTO:	PLANTA BAIXA EXISTNETE, DEMOLIR E CONSTRUIR
----------	---

Coordenadas Geográficas:	16°0'36.42"S / 54°54'51.83"O
--------------------------	------------------------------

DATA DE ENTREGA:	30/01/2020 14:08:11
------------------	---------------------

REVISÃO:	00
----------	----

ESCALA:	Como indicado
---------	---------------

RRT:	DESENHO: NATHACHA DE CARVALHO LUIZ
------	------------------------------------

ARQ  
FOLHA Nº  
02  
08